臺灣重要經濟變動指標

Major Economic Indicators for Taiwan

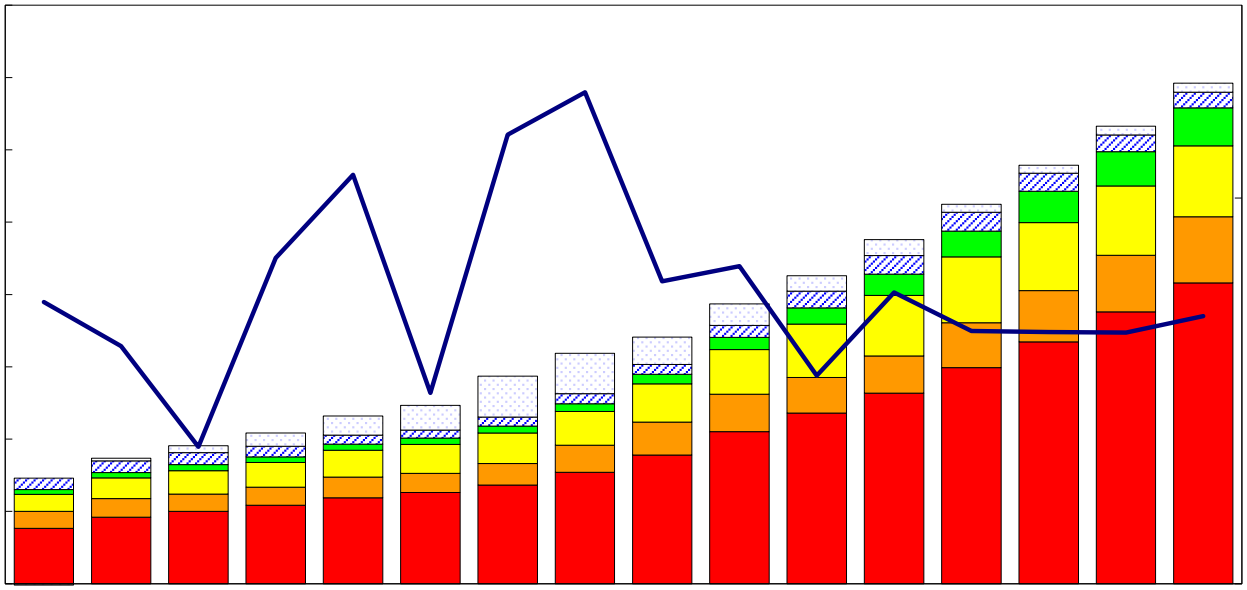

中 華 經 濟 研 究 院

經濟展望中心　編製

中華民國109年4月

Chung-Hua Institution for Economic Research

April 2020

目　　次

臺灣經濟預測.....I

表一：主要總體經濟指標.....2-3

表二：各業產值概況.....4-5

表三：生產概況.....6

表四：景氣概況.....7

表五：物價與金融概況.....8-9

表六：臺灣進出口貿易.....10

表七：臺灣對美國之進出口狀況…….....11

表八：臺灣對日本之進出口狀況……....….....12

表九：臺灣對東協六國之進出口狀況……...…..13

表十：臺灣對香港之進出口狀況…….....14

表十一：兩岸經貿.....15

Index

Taiwan's Macroeconomic Forecasts.....I

Table 1 : Key Macroeconomic Indicators.....2-3

Table 2 : Gross Domestic Product by Kind of Activity….....4-5

Table 3 : Industry Indicators.....6

Table 4 : Business Cycle Indicators.....7

Table 5 : Price Index and Financial Indicators.....8-9

Table 6 : External Trade.....10

Table 7 : External Trade by Major Country: U.S.A. …….....11

Table 8 : External Trade by Major Country: Japan.....12

Table 9 : External Trade by Major Area: ASEAN…….….....13

Table 10 : External Trade by Major Area: Europe 14

Table 11 : External Trade by Major Country: China.....15

臺灣重要經濟變動指標

Major Economic Indicators for Taiwan

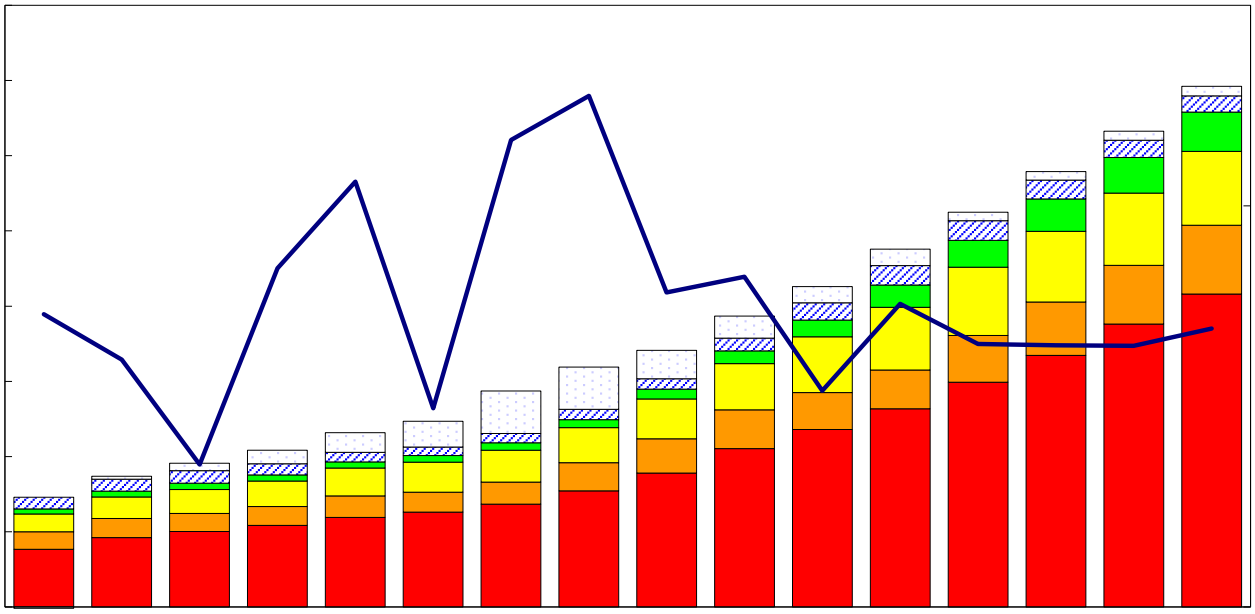

經濟展望中心 編製

The Center for Economic Forecasting

臺灣經濟預測
Taiwan's Macroeconomic Forecasts

	2020年季預測 Year 2020 Quarterly				2019年	2020年 Annually	2021年
	第1季 Q1	第2季 Q2	第3季 Q3	第4季 Q4	實際值 2019	預測值 2020	預測值 2021
GDP, GNI 及其組成, 新臺幣十億元, GDP, GNI and Major Components, Billions NT Dollars							
實質GDP, Real GDP	4,602.40	4,691.29	4,899.58	5,143.23	19,140.23	19,336.50	19,842.27
年變動率, yoy(%)	1.83	-0.12	0.52	1.86	2.71	1.03	2.62
每人平均GNI（美元）, per capita GNI[1]	6,923.84	6,708.30	6,715.11	7,331.07	26,699.92	27,678.32	28,546.23
年變動率, yoy(%)	5.02	3.00	3.64	3.04	0.55	3.66	3.14
民間消費, Private Consumption	2,434.23	2,365.25	2,435.30	2,501.45	9,720.81	9,736.24	9,974.13
年變動率, yoy(%)	0.89	-1.20	-0.29	1.21	2.13	0.16	2.44
固定資本形成, Total Fixed Investment	999.35	1,035.63	1,094.27	1,191.95	4,266.96	4,321.20	4,474.41
年變動率, yoy(%)	1.53	-0.85	1.26	2.97	9.13	1.27	3.55
民間投資, Private Fixed Investment	867.10	848.45	905.33	881.64	3,514.37	3,502.52	3,629.89
年變動率, yoy(%)	0.77	-2.57	-0.34	0.80	9.61	-0.34	3.64
財貨與服務輸出, Exports, gds+serv	3,026.19	3,101.32	3,272.38	3,439.91	12,578.85	12,839.80	13,187.01
年變動率, yoy(%)	3.88	1.24	1.38	1.94	1.24	2.07	2.70
財貨與服務輸入, Imports, gds+serv	2,458.41	2,435.53	2,552.41	2,722.21	9,982.96	10,168.56	10,429.79
年變動率, yoy(%)	3.15	0.84	1.30	2.16	0.79	1.86	2.57
海關出口(fob, 億美元), Merchandise Export(fob, U	786.95	822.59	860.35	888.80	3,291.94	3,358.70	3,485.64
年變動率, yoy(%)	3.71	1.16	1.26	2.13	-1.44	2.03	3.78
海關進口(cif, 億美元), Merchandise Import (cif, US	691.72	708.10	725.18	772.75	2,856.94	2,896.94	3,006.78
年變動率, yoy(%)	3.48	0.69	0.42	1.27	0.32	1.40	3.79
躉售物價指數, Wholesale Price Index [2]	97.49	100.79	103.69	101.19	102.20	100.79	102.14
年變動率, yoy(%)	-5.03	-2.78	1.10	1.28	-3.61	-1.38	1.34
消費者物價指數, Consumer Price Index [2]	102.40	103.24	103.68	103.24	102.55	103.14	104.00
年變動率, yoy(%)	0.56	0.52	0.76	0.47	0.56	0.58	0.83
M2貨幣存量(日平均), Money Stock (M2)	46,536	46,899	47,047	47,421	45,164	46,976	48,859
年變動率, yoy(%)	4.44	3.95	3.90	3.77	3.46	4.01	4.01
臺幣兌美元匯率,Exchange Rate(NT$/US$)[2]	30.15	30.26	30.48	30.49	30.93	30.35	30.66
年變動率, yoy(%)[3]	2.20	2.84	2.37	0.08	-2.53	1.88	-1.03
商業本票利率, Commercial Paper Rate	0.52	0.47	0.47	0.47	0.55	0.48	0.49
失業率(%), Unemployment Rate(%)	3.71	3.80	3.99	3.90	3.73	3.85	3.83

資料來源：中華經濟研究院，經濟展望中心，2020年4月17日。

Source: CEF, CIER, April 17, 2020.

說明：[1]：有關每人平均GNI在此以美元表示。

[2]：表示2020年第1季資料為官方統計之初估值，非預測值。

[3]：有關匯率年變動率(%)，正值表示升值，負數表示貶值比率。

表一：主 要 總 體 經 濟 指 標 (1/2)

Table 1.1 Key Macroeconomic Indicators

國內生產毛額依支出分

Expenditures on Gross Domestic Product

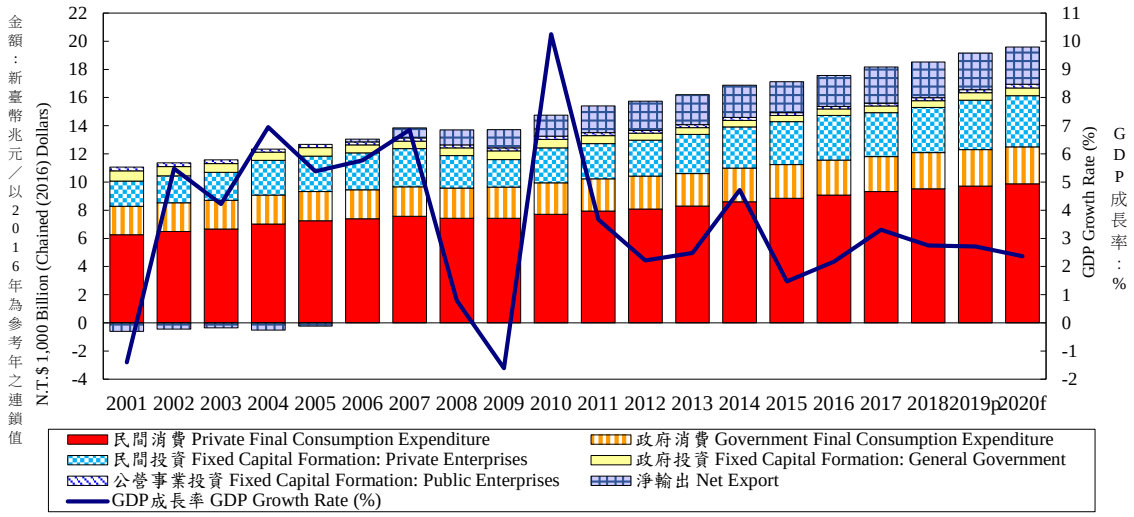

年與季 Year & Quarter	GDP成長率 GDP Growth Rate (%)	名目GDP (新台幣十億元) Nominal GDP (NT$ billion)	民間消費 Private Final Consumption Expenditure		民間固定投資 Fixed Capital Formation: Private Enterprises		商品及服務輸出 Exports of Goods and Services		商品及服務輸入 Imports of Goods and Services		政府消費 Government Final Consumption Expenditure	
			占GDP比重 % of GDP (%)	年增率 Annual Growth Rate (%)	占GDP比重 % of GDP (%)	年增率 Annual Growth Rate (%)	占GDP比重 % of GDP (%)	年增率 Annual Growth Rate (%)	占GDP比重 % of GDP (%)	年增率 Annual Growth Rate (%)	占GDP比重 % of GDP (%)	年增率 Annual Growth Rate (%)
2001	-1.40	10,119	56.88	1.42	14.54	-22.46	50.38	-6.93	45.62	-12.99	16.90	2.83
2002	5.48	10,631	55.99	3.48	14.77	6.53	53.30	12.35	46.86	7.40	16.51	1.84
2003	4.22	10,924	55.83	2.86	15.13	3.16	57.20	10.89	50.99	8.40	16.22	-0.56
2004	6.95	11,596	55.95	5.24	18.72	24.66	63.85	16.32	60.88	18.02	15.63	1.18
2005	5.38	12,037	56.33	3.34	18.33	2.36	65.15	8.39	61.47	3.64	15.43	0.51
2006	5.77	12,573	55.22	1.78	18.90	4.56	71.54	12.30	66.39	5.92	14.92	-0.52
2007	6.85	13,364	53.81	2.40	18.79	2.54	76.09	11.27	68.69	4.55	14.58	2.21
2008	0.80	13,115	55.28	-1.74	17.42	-14.52	77.55	2.84	72.78	-1.23	15.33	1.65
2009	-1.61	12,919	55.44	-0.04	14.96	-15.44	67.59	-8.53	59.07	-12.81	16.07	3.24
2010	10.25	14,060	53.21	3.71	17.69	27.34	79.64	27.64	73.02	30.12	15.09	1.17
2011	3.67	14,262	54.51	3.03	17.81	0.82	80.84	3.89	74.33	-0.19	15.37	2.20
2012	2.22	14,678	54.61	1.92	17.67	1.38	79.27	1.90	72.13	0.42	15.56	2.36
2013	2.48	15,271	53.98	2.55	18.10	9.16	77.63	3.21	68.93	3.26	14.79	-1.36
2014	4.72	16,258	52.91	3.70	18.16	5.48	77.25	5.99	67.25	5.63	14.52	3.78
2015	1.47	17,055	51.52	2.86	17.76	4.28	71.28	0.36	58.40	1.32	13.86	-0.13
2016	2.17	17,555	51.73	2.64	18.07	4.08	67.26	-0.93	54.77	-0.99	14.14	3.68
2017	3.31	17,983	51.86	2.70	17.42	-1.16	67.26	4.50	53.91	1.63	13.83	-0.41
2018	2.75	18,343	52.39	2.04	17.83	2.25	66.62	0.69	55.52	1.37	14.30	4.03
2019p	2.71	18,899	52.22	2.13	19.29	9.61	64.10	1.24	53.61	0.79	13.99	0.11
2020f	2.37	19,577	51.49	1.58	19.48	3.10	61.99	1.73	51.24	1.62	13.96	2.15
2018 1	3.23	4,491	53.00	2.88	18.57	0.49	62.62	1.92	52.45	1.47	15.22	7.07
2	3.40	4,473	53.09	2.79	17.60	0.52	66.98	3.81	56.09	1.90	14.46	6.40
3	2.47	4,593	52.60	1.25	19.40	5.88	69.69	0.29	58.94	2.72	12.95	-1.16
4	1.97	4,786	50.95	1.30	15.84	1.91	67.08	-2.67	54.58	-0.56	14.59	4.33
2019 1	1.84	4,571	53.17	1.75	19.94	6.88	61.87	0.88	52.79	1.02	14.69	-3.06
2	2.60	4,604	52.77	1.61	19.48	11.44	65.45	1.42	54.95	0.31	13.69	-2.58
3r	3.03	4,777	52.13	2.52	19.77	4.06	65.19	-0.03	53.78	-2.57	13.22	3.77
4p	3.31	4,946	50.94	2.63	18.05	17.13	63.86	2.64	52.96	4.44	14.37	1.97
2020 1f	1.80	4,697	52.48	0.75	20.29	3.34	59.70	1.90	50.55	1.81	14.83	2.79
2f	2.50	4,787	51.79	1.78	19.57	3.15	61.98	1.26	50.73	1.02	13.46	1.19
3f	2.75	4,962	51.46	2.02	20.77	7.57	63.04	2.46	52.07	3.61	13.08	1.68
4f	2.40	5,130	50.34	1.75	17.41	-1.84	63.08	1.33	51.55	0.12	14.47	2.89

資料來源：行政院主計總處，「國民所得統計及國內經濟情勢展望」，2020年2月12日。

註　：1. 以上所列為主計總處發佈資料，本院經濟預測列於本刊第1頁「臺灣經濟預測」。

2. 2014年11月起主計總處由定基法改以連鎖法衡量經濟成長率。

3. 歷年資料已依5年修正結果追溯修正。

4. GDP(%)：按名目金額計算分配比。

Source　：Directorate General of Budget, Accounting and Statistics, Executive Yuan, R.O.C..

表一：主 要 總 體 經 濟 指 標 (2/2)

Table 1.2 Key Macroeconomic Indicators

外匯存底及平均每人GNI

Foreign Exchange Reserves & GNI Per Capita

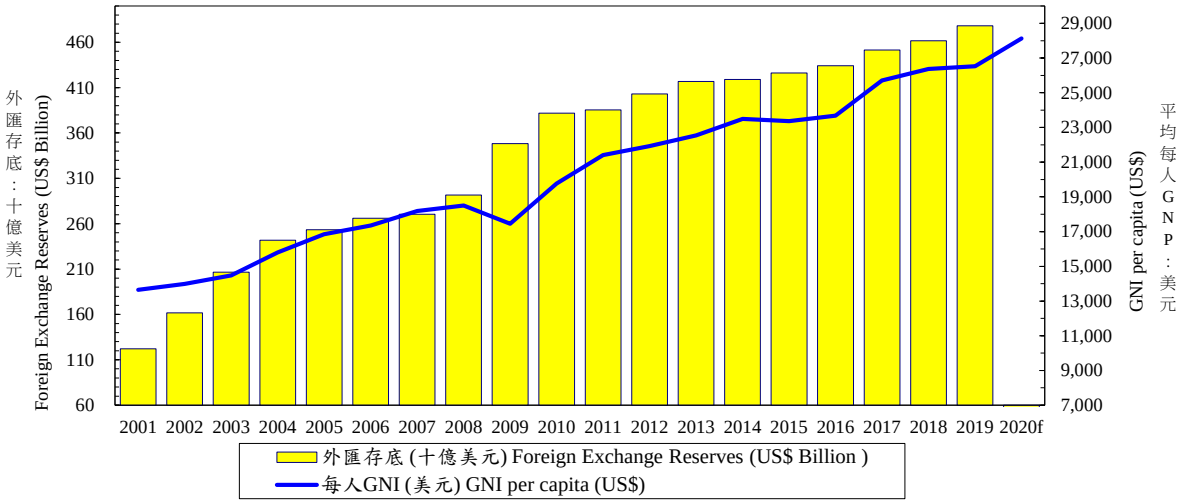

年與季 Year & Quarter	公營事業固定投資 Fixed Capital Formation: Private Enterprises		政府固定投資 Fixed Capital Formation: General Government		存貨變動 Changes in Inventories		國外要素所得淨額 Net Factor Income from the Rest of the World		平均每人 GNI (美元) GNI per capita (US$)	外匯存底 (十億美元) Foreign Exchange Reserves (US$ Billion)
	占GDP比重 % of GDP (%)	年增率 Annual Growth Rate (%)	占GDP比重 % of GDP (%)	年增率 Annual Growth Rate (%)	占GDP比重 % of GDP (%)	新台幣百萬 (當期價格) NT Mil NT$ Million (current price)	占GDP比重 % of GDP (%)	新台幣百萬 (以2016年為參考年之連鎖值) NT$ Million (Chained (2016) Dollars)		
2001	2.43	0.71	5.11	-8.21	-0.62	-62,930	1.87	221,157	13,647	122.2
2002	2.23	-2.92	4.47	-9.59	-0.41	-43,872	2.22	276,548	13,990	161.7
2003	2.11	-4.45	4.39	-2.60	0.11	12,540	2.95	378,371	14,481	206.6
2004	1.66	-19.41	4.21	-6.91	0.87	100,626	3.13	420,534	15,797	241.7
2005	1.77	13.01	4.17	2.71	0.28	33,616	2.37	323,367	16,846	253.3
2006	1.59	-7.71	3.87	-7.86	0.35	43,829	2.43	344,074	17,346	266.1
2007	1.57	2.27	3.73	-2.75	0.12	15,839	2.44	360,223	18,189	270.3
2008	1.66	-2.02	4.18	0.48	1.36	178,393	2.33	327,664	18,503	291.7
2009	1.79	2.38	4.64	13.94	-1.41	-182,747	3.11	432,932	17,460	348.2
2010	1.77	7.53	4.22	-3.02	1.40	197,392	2.96	443,183	19,765	382.0
2011	1.54	-13.57	4.02	-5.56	0.24	33,525	2.61	391,231	21,410	385.5
2012	1.38	-7.97	3.53	-10.47	0.11	16,699	2.94	445,802	21,922	403.2
2013	1.31	3.81	3.29	-2.27	-0.16	-24,524	2.64	411,099	22,552	416.8
2014	1.30	5.20	2.87	-8.33	0.23	37,881	2.70	443,686	23,492	419.0
2015	1.12	-7.07	2.60	-2.99	0.25	42,438	2.58	446,330	23,367	426.0
2016	1.06	-3.89	2.55	1.75	-0.06	-10,001	2.57	451,141	23,684	434.2
2017	1.02	0.51	2.67	5.82	-0.14	-24,580	2.49	443,260	25,704	451.5
2018	1.17	14.42	2.76	3.10	0.46	84,773	2.26	406,600	26,376	461.8
2019p	1.16	1.20	2.99	9.38	-0.14	-26,593	--	--	26,528	478.1
2020f	1.33	17.65	3.09	5.31	-0.10	-19,816	--	--	28,128	--
2018 1	0.69	-3.01	2.07	1.51	0.28	12,708	--	--	6,825	457.2
2	1.02	5.27	2.50	-1.16	0.44	19,785	--	--	6,484	457.1
3	1.06	23.23	2.70	3.00	0.53	24,456	--	--	6,280	460.4
4	1.84	22.93	3.70	7.00	0.58	27,824	--	--	6,787	461.8
2019 1	0.73	4.62	2.17	4.29	0.22	10,127	--	--	6,551	464.1
2	1.12	11.08	2.79	11.59	-0.35	-15,992	--	--	6,470	467.0
3r	0.94	-9.57	2.82	6.25	-0.29	-14,046	--	--	6,438	469.5
4p	1.80	0.79	4.09	12.74	-0.14	-6,682	--	--	7,068	478.1
2020 1f	0.78	10.40	2.26	5.54	0.20	9,531	--	--	6,889	480.4
2f	1.24	13.77	2.87	5.31	-0.18	-8,798	--	--	6,896	--
3f	1.13	23.30	2.91	5.37	-0.32	-15,719	--	--	6,908	--
4f	2.11	19.74	4.24	5.15	-0.09	-4,830	--	--	7,435	--

資料來源：行政院主計總處，「國民所得統計及國內經濟情勢展望」，2020年2月12日。

註　：1. 以上所列為主計總處發佈資料，本院經濟預測列於本刊第1頁「臺灣經濟預測」。

2. 2014年11月起主計總處由定基法改以連鎖法衡量經濟成長率。

3. 歷年資料已依5年修正結果追溯修正。

4. GDP(%)：按名目金額計算分配比。

Source　：Directorate General of Budget, Accounting and Statistics, Executive Yuan, R.O.C.; Central Bank of Republic of China (Taiwan).

表二： 各 業 產 值 概 況 (1/2)

Table 2.1 Gross Domestic Product by Kind of Activity

Gross Domestic Product & GDP Growth Rate
GDP各產業產值及GDP成長率

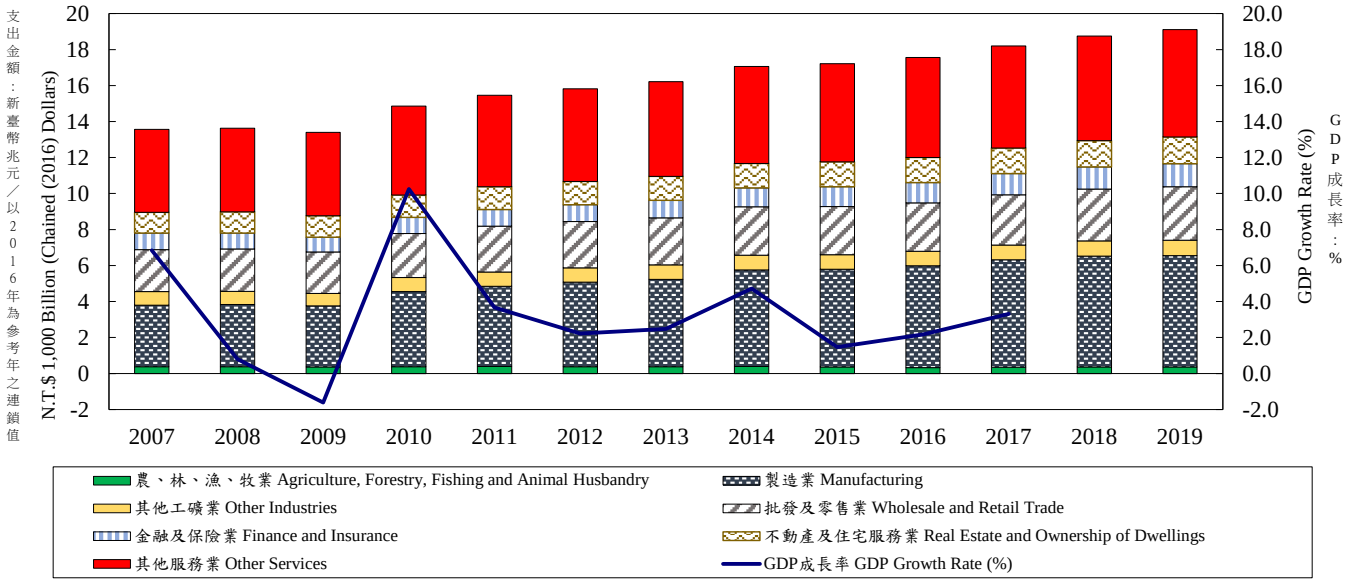

年與季 Year & Quarter	國內生產毛額 GDP (新臺幣十億元) (以2016年為參考年之連鎖值) GDP NT$ Billion (Chained (2016) Dollars)	GDP成長率 GDP Growth Rate (%)	部門別 Sector													
			農、林、漁、牧業 Agriculture, Forestry, Fishing and Animal Husbandry		工業 Industries											
					合計 Total		礦業及土石採取業 Mining and Quarrying		製造業 Manufacturing		電力及燃氣供應業 Electricity and Gas Supply		用水供應及汙染整治業 Water Supply and Remediation Services		營建工程業 Construction	
			占GDP比重 % of GDP (%)	年增率 Annual Growth Rate (%)	占GDP比重 % of GDP (%)	年增率 Annual Growth Rate (%)	占GDP比重 % of GDP (%)	年增率 Annual Growth Rate (%)	占GDP比重 % of GDP (%)	年增率 Annual Growth Rate (%)	占GDP比重 % of GDP (%)	年增率 Annual Growth Rate (%)	占GDP比重 % of GDP (%)	年增率 Annual Growth Rate (%)	占GDP比重 % of GDP (%)	年增率 Annual Growth Rate (%)
2007	13,619	6.85	1.45	-0.17	32.10	12.66	0.17	1.31	27.63	14.72	1.01	-5.37	0.65	10.57	2.65	1.24
2008	13,728	0.80	1.55	0.14	30.50	0.26	0.18	-9.42	26.65	1.24	0.30	-3.08	0.67	4.79	2.70	-9.13
2009	13,506	-1.61	1.68	-2.80	30.69	-2.52	0.14	-9.44	25.96	-2.00	1.45	23.63	0.67	0.89	2.46	-10.98
2010	14,890	10.25	1.61	2.13	33.30	21.48	0.14	44.31	28.60	23.32	1.30	7.24	0.67	4.51	2.60	13.81
2011	15,437	3.67	1.74	4.59	32.62	5.87	0.12	-4.81	28.27	6.62	0.88	4.05	0.68	-1.66	2.67	1.04
2012	15,780	2.22	1.70	-3.21	32.66	4.64	0.11	0.40	28.33	5.36	0.92	0.70	0.68	4.59	2.62	-1.44
2013	16,172	2.48	1.73	1.59	33.72	3.03	0.09	-4.41	29.12	3.39	1.31	2.44	0.62	-1.32	2.57	0.84
2014	16,935	4.72	1.85	2.04	35.57	9.27	0.09	-4.99	30.94	10.52	1.46	2.82	0.57	1.74	2.51	0.78
2015	17,183	1.47	1.76	-7.72	36.29	0.90	0.08	-7.11	31.42	1.34	1.78	-3.54	0.54	-2.98	2.47	-0.76
2016	17,555	2.17	1.87	-9.65	36.87	3.74	0.06	-10.32	32.22	4.05	1.69	6.44	0.56	1.39	2.34	-1.17
2017	18,137	3.31	1.82	8.27	36.83	4.75	0.06	1.00	32.53	5.44	1.34	-0.08	0.59	3.41	2.31	-0.78
2018	18,634	2.75	1.69	4.49	36.45	3.20	0.06	8.09	32.28	3.31	1.13	2.20	0.59	4.31	2.39	1.91
2019p	19,140	2.71	1.77	-1.58	35.81	0.61	0.06	3.98	31.44	0.45	1.17	1.37	0.59	2.89	2.54	1.78
2018 1	4,438	3.23	1.70	7.27	34.85	3.17	0.06	4.48	30.87	3.09	0.87	6.86	0.54	3.23	2.51	1.37
2	4,578	3.40	1.76	6.62	36.44	4.58	0.06	6.71	32.16	4.85	1.15	1.68	0.63	5.90	2.43	1.83
3	4,731	2.47	1.50	3.82	38.83	2.56	0.05	7.19	34.20	2.68	1.66	1.67	0.63	4.34	2.29	1.37
4	4,888	1.97	1.81	0.75	35.64	2.63	0.06	13.09	31.84	2.74	0.86	-0.62	0.55	3.69	2.33	3.23
2019 1	4,520	1.84	1.60	2.70	34.08	-1.89	0.06	4.51	30.00	-2.47	0.78	2.68	0.54	2.05	2.69	1.76
2	4,697	2.60	1.73	-7.45	35.95	0.59	0.06	1.47	31.49	0.36	1.14	0.96	0.64	2.37	2.63	2.54
3r	4,874	3.03	1.63	-1.36	38.14	1.63	0.06	2.02	33.27	1.78	1.75	-0.24	0.64	2.78	2.41	0.55
4p	5,049	3.31	2.12	0.19	35.01	1.81	0.07	7.22	30.96	1.74	0.99	2.33	0.55	4.27	2.45	2.38

資料來源：行政院主計總處，「國民所得統計及國內經濟情勢展望」，2020年2月12日。

註　：1. 以上所列為政府發佈資料，本院對GDP的預測列於本刊第一部份臺灣總體經濟預測。

2. 歷年各季資料均已依5年修正結果追溯修正。

3. GDP(%)：僅按名目金額計算分配比。

Source　：Directorate General of Budget, Accounting and Statistics, Executive Yuan, R.O.C..

表二： 各 業 產 值 概 況 (2/2)

Table 2.2 Gross Domestic Product by Kind of Activity

2009 vs. 2019

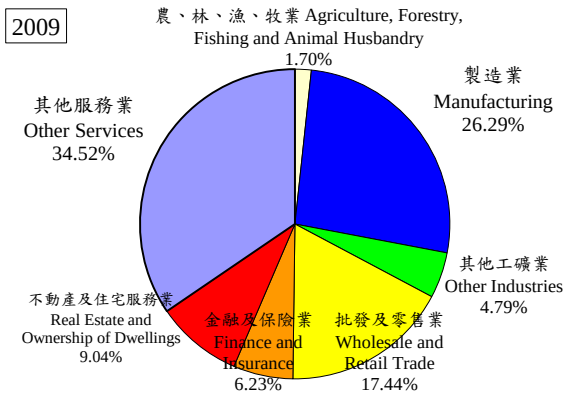

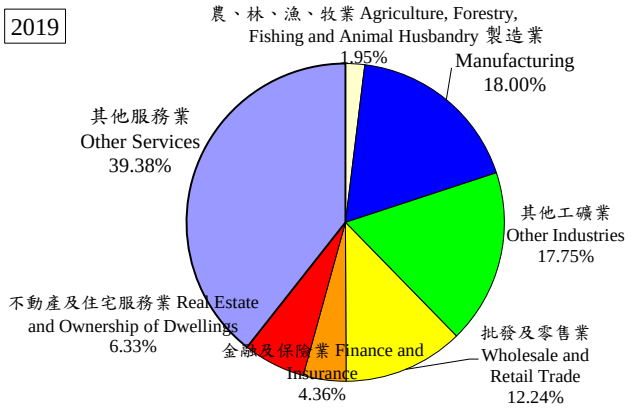

年與季 Year & Quarter	部門別 Sector															
	服務業 Services															
	合計 Sub-Total		批發及零售業 Real Estate and Ownership of Dwellings		運輸及倉儲業 Transportation and Storage		出版、影音製作、傳播及資通訊服務業 Information and Communication		金融及保險業 Finance and Insurance		不動產及住宅服務業 Real Estate and Ownership of Dwellings		公共行政及國防；強制性社會安全 Public Administration and Defence; Compulsory Social Security		其他 Other Services	
	占GDP比重 % of GDP (%)	年增率 Annual Growth Rate (%)	占GDP比重 % of GDP (%)	年增率 Annual Growth Rate (%)	占GDP比重 % of GDP (%)	年增率 Annual Growth Rate (%)	占GDP比重 % of GDP (%)	年增率 Annual Growth Rate (%)	占GDP比重 % of GDP (%)	年增率 Annual Growth Rate (%)	占GDP比重 % of GDP (%)	年增率 Annual Growth Rate (%)	占GDP比重 % of GDP (%)	年增率 Annual Growth Rate (%)	占GDP比重 % of GDP (%)	年增率 Annual Growth Rate (%)
2007	65.15	4.60	17.29	5.82	3.10	5.12	3.34	2.53	7.05	7.12	8.18	6.38	7.09	-1.17	19.36	4.36
2008	66.75	0.56	17.69	1.02	2.98	-0.57	3.46	3.89	6.94	-3.53	8.48	1.74	7.44	0.54	19.99	0.63
2009	66.38	-1.26	17.22	-2.17	2.84	-5.29	3.51	2.10	6.15	-7.77	8.92	2.14	7.61	1.04	20.40	-0.51
2010	64.83	6.35	16.84	6.39	3.08	8.12	3.30	9.53	6.17	8.38	8.49	4.67	7.28	3.09	19.72	7.01
2011	65.64	3.16	17.14	3.80	2.85	2.54	3.23	3.54	6.37	4.04	8.55	1.84	7.30	0.24	20.23	4.13
2012	65.64	1.28	16.85	1.04	2.91	1.35	3.17	3.11	6.40	1.55	8.59	1.83	7.29	0.40	20.43	1.16
2013	64.54	2.21	16.78	1.13	2.81	7.17	3.11	4.97	6.36	3.99	8.50	3.02	6.85	-0.89	20.15	2.16
2014	62.57	3.15	15.95	3.24	2.86	0.52	3.05	5.96	6.45	7.99	8.13	1.91	6.40	-0.94	19.74	3.38
2015	61.95	1.23	15.65	-0.48	3.03	-0.73	3.09	8.30	6.46	4.21	8.04	2.06	6.11	0.03	19.57	0.87
2016	61.27	1.33	15.25	0.21	2.91	2.83	3.13	6.06	6.41	2.27	7.97	0.98	5.98	-0.03	19.61	1.49
2017	61.35	2.90	15.40	4.33	3.03	6.29	3.08	3.76	6.53	5.19	7.96	1.69	5.83	0.70	19.52	1.55
2018	61.86	2.90	15.52	3.29	2.96	5.46	3.02	4.20	6.65	3.79	8.06	2.58	5.82	0.70	19.82	2.48
2019p	62.42	2.75	15.37	3.13	3.04	1.79	3.05	5.34	6.79	3.75	8.16	1.83	5.84	1.36	20.18	2.63
2018 1	63.45	3.34	15.58	4.22	3.03	6.87	3.12	4.42	6.75	7.49	7.90	2.15	7.05	0.61	20.02	1.89
2	61.80	3.12	15.31	4.45	2.68	5.05	2.97	2.13	7.32	6.32	8.18	1.85	5.82	0.63	19.52	2.09
3	59.67	2.66	14.77	3.45	3.02	6.20	2.95	3.99	6.55	0.54	7.69	2.71	5.25	0.50	19.44	2.67
4	62.55	2.51	16.39	1.29	3.11	3.79	3.04	6.11	6.03	0.99	8.46	3.49	5.22	1.08	20.30	3.19
2019 1	64.33	2.11	15.40	1.87	3.27	1.51	3.06	3.38	6.71	0.36	8.04	1.45	7.14	1.30	20.72	3.39
2	62.32	2.69	15.13	2.56	2.79	2.31	3.00	5.08	7.43	3.14	8.32	2.26	5.79	1.08	19.85	2.96
3r	60.24	2.77	14.57	3.00	3.03	1.93	3.01	5.80	6.82	6.04	7.73	1.60	5.36	1.43	19.71	2.01
4p	62.87	3.37	16.33	4.95	3.06	1.43	3.14	6.92	6.23	5.48	8.52	1.99	5.16	1.66	20.43	2.26

資料來源：行政院主計總處，「國民所得統計及國內經濟情勢展望」，2020年2月12日。

註　　：1. 其他包含住宿及餐飲業、專業、科學及技術服務業、支援服務業、教育業、醫療保健及社會工作服務業、 藝術、娛樂及休閒服務業、其他服務業、進口稅及加值型營業稅。

2. 2014年第2季(含)以前歷年各季資料均已依5年修正結果追溯修正。

3. 2014年11月起主計總處由定基法改以連鎖法衡量經濟成長率。

4. GDP(%)：僅按名目金額計算分配比。

Source　：Directorate General of Budget, Accounting and Statistics, Executive Yuan, R.O.C..

表三：生 產 概 況
Table3. Industry Indicators

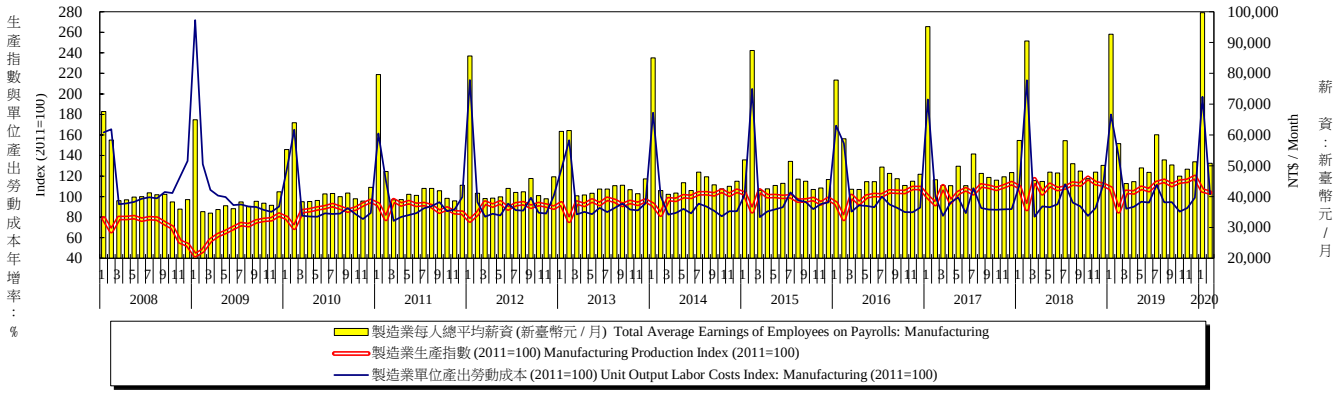

年與月 Year & Month	製造業生產 (2016年=100) Manufacturing Production Index (2016=100)		金屬機電工業 (2016年=100) Metal Electromechanical Industry (2016=100)		資訊電子工業 (2016年=100) Information electronics industry (2016=100)		化學工業 (2016年=100) Chemical industry (2016=100)		民生工業 (2016年=100) Livelihood Industry (2016=100)		製造業單位產出勞動成本 (2016年=100) Unit Output Labor Costs Index: Manufacturing (2016=100)		製造業每人總平均薪資 (新臺幣 / 月) Total Average Earnings of Employees on Payrolls: Manufacturing	
	指數 Index	年增率 Annual Growth Rate (%)	指數 Index	年增率 Annual Growth Rate (%)	指數 Index	年增率 Annual Growth Rate (%)	指數 Index	年增率 Annual Growth Rate (%)	指數 Index	年增率 Annual Growth Rate (%)	指數 Index	年增率 Annual Growth Rate (%)	新臺幣元 NT$ / Month	年增率 Annual Growth Rate (%)
2000	52.55	7.84	76.24	2.68	27.20	20.35	69.18	3.89	116.43	1.01	134.71	-2.34	38,922	3.12
2001	47.81	-9.02	65.80	-13.69	23.38	-14.04	70.79	2.33	106.58	-8.46	139.45	3.52	38,420	-1.29
2002	52.09	8.95	71.62	8.84	27.35	16.98	76.74	8.41	102.57	-3.76	126.40	-9.36	38,444	0.06
2003	57.06	9.54	76.01	6.13	32.14	17.51	84.06	9.54	101.00	-1.53	121.47	-3.90	39,558	2.90
2004	62.75	9.97	94.39	24.18	31.71	-1.34	92.51	10.05	100.83	-0.17	117.75	-3.06	40,666	2.80
2005	64.75	3.19	92.89	-1.59	37.23	17.41	92.15	-0.39	97.62	-3.18	118.46	0.60	41,868	2.96
2006	67.74	4.62	94.09	1.29	43.25	16.17	91.65	-0.54	95.66	-2.01	116.21	-1.90	42,403	1.28
2007	73.38	8.33	95.66	1.67	51.96	20.14	97.80	6.71	94.94	-0.75	110.55	-4.87	43,240	1.97
2008	72.73	-0.89	89.89	-6.03	56.47	8.68	91.74	-6.20	89.81	-5.40	112.51	1.77	43,297	0.13
2009	67.06	-7.80	73.06	-18.72	54.24	-3.95	92.48	0.81	81.95	-8.75	104.65	-6.99	39,525	-8.71
2010	86.99	29.72	95.14	30.22	77.11	42.16	100.98	9.19	91.26	11.36	91.50	-12.57	43,152	9.18
2011	89.37	2.74	99.97	5.08	80.61	4.54	97.08	-3.86	93.52	2.48	95.24	4.09	44,603	3.36
2012	89.87	0.56	97.38	-2.59	82.16	1.92	98.16	1.11	94.50	1.05	97.30	2.16	45,238	1.42
2013	92.93	3.40	97.94	0.58	87.40	6.38	99.63	1.50	95.76	1.33	95.37	-1.98	45,448	0.46
2014	99.28	6.83	104.03	6.22	97.23	11.25	100.58	0.95	97.69	2.02	94.48	-0.93	47,018	3.45
2015	98.13	-1.16	100.80	-3.10	96.38	-0.87	100.14	-0.44	97.87	0.18	100.44	6.31	48,713	3.61
2016	100.00	1.91	100.00	-0.79	100.00	3.76	100.00	-0.14	100.00	2.18	100.00	-0.44	49,162	0.92
2017	105.27	5.27	103.78	3.78	107.82	7.82	100.70	0.70	103.74	3.74	99.35	-0.65	50,678	3.08
2018	109.41	3.93	106.30	2.43	114.23	5.95	102.60	1.89	104.91	1.13	102.56	3.23	52,948	4.48
2019	109.00	-0.38	99.24	-6.64	117.93	3.24	100.23	-2.31	104.12	-0.75	103.53	0.95	53,776	1.56
2019 1	108.05	-1.35	107.58	-2.75	107.09	-2.52	105.54	-2.70	115.13	8.61	180.04	62.65	92,683	59.11
2	85.84	-2.48	79.94	-1.17	88.24	-4.57	88.93	-0.76	77.86	0.70	139.48	-34.60	57,167	-36.85
3	104.81	-10.24	103.37	-10.49	107.57	-12.36	99.49	-6.65	103.20	-5.84	88.34	9.73	44,248	-2.17
4	104.05	0.70	102.24	0.35	106.55	-0.80	99.30	1.79	103.22	6.58	90.09	-0.54	44,831	-0.25
5	108.62	-2.56	104.88	-8.35	110.42	-1.68	107.87	2.21	106.26	-4.55	95.06	5.93	49,298	2.83
6	106.32	-1.04	98.43	-9.85	113.46	3.90	100.63	-0.62	99.18	-6.40	94.33	1.85	47,883	0.45
7	113.36	4.13	104.37	-5.11	120.27	9.83	107.33	1.25	109.99	2.45	111.31	-0.67	60,051	3.29
8	115.39	2.43	98.23	-10.24	130.27	12.40	103.00	-4.08	106.65	-5.43	94.46	0.15	51,930	2.45
9	111.31	-0.46	93.84	-7.99	129.95	5.55	93.33	-6.45	98.20	-3.01	94.71	4.62	50,260	4.01
10	114.69	-2.98	99.61	-8.78	130.01	0.64	98.07	-6.10	108.66	-1.83	85.40	4.98	46,679	1.85
11	115.51	2.11	97.41	-8.66	133.02	10.88	98.07	-5.82	107.64	-2.48	88.87	-0.12	48,883	1.99
12	119.12	6.66	104.00	-1.69	134.06	12.54	102.20	1.76	115.43	5.45	98.93	-11.00	51,327	2.31
2020 1	105.97	-1.93	85.72	-20.32	123.12	14.97	97.22	-7.88	89.09	-22.62	197.19	9.53	99,693	7.56
2	103.97	21.12	92.03	15.12	116.31	31.81	93.88	5.57	92.72	19.09	102.26	-26.68	50,813	-11.11
1-當月	104.97	8.28	88.88	-5.21	119.72	22.58	95.55	-1.73	90.91	-5.79	149.73	-16.65	75,253	0.44

資料來源：經濟部統計處，「109年2月工業生產統計」；行政院主計總處，「109年2月薪資與生產力統計結果」。

Source ：Department of Statistics, MOEA, "Industrial Production Indexes in February 2020";
DGBAS, "Earnings and Productivity Statistics in February 2020".

表四：景　氣　概　況
Table 4. Business Cycle Indicators

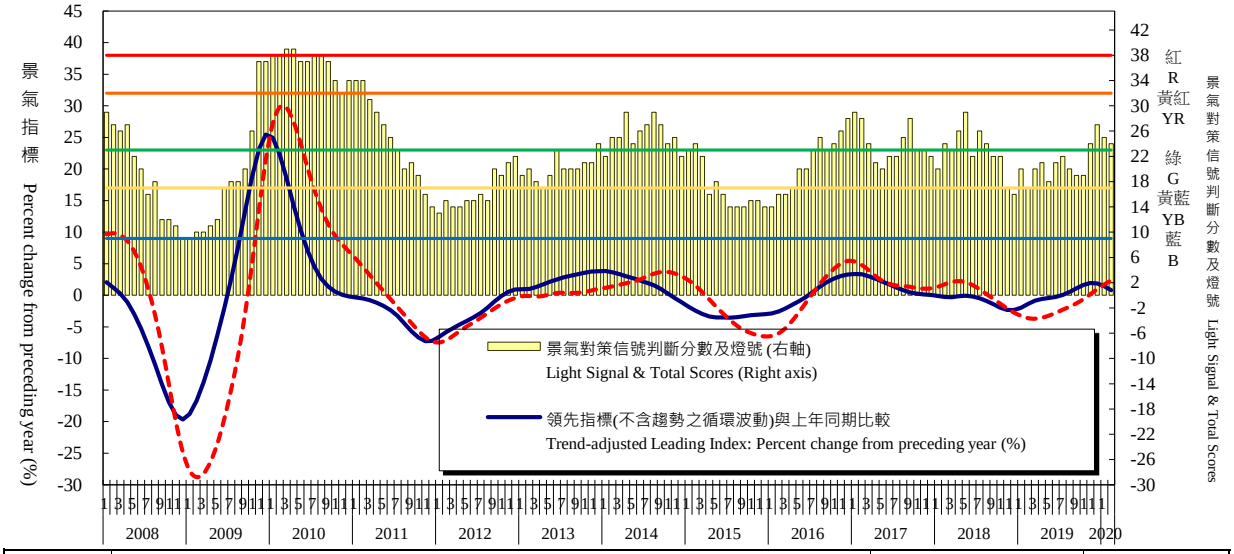

年與月 Year & Month	景氣指標 Business Cycle Indicators				景氣對策信號判斷分數及燈號 Light Signal & Total Scores		失業率 (%) Unemployment Rate (%)
	領先指標綜合指數 Composite Leading Index	領先指標循環波動（不含趨勢 Trend-adjusted Leading Index	同時指標綜合指數 Composite Coincident Index	同時指標循環波動（不含趨勢）Trend-adjusted Coincident Index			
2000	54.17	104.27	56.39	108.50	綠	26	2.99
2001	49.00	92.75	50.25	95.14	藍	10	4.57
2002	55.14	100.83	53.87	98.48	綠	23	5.17
2003	58.58	100.20	57.68	98.69	綠	23	4.99
2004	65.29	103.64	64.64	102.58	黃紅	33	4.44
2005	67.11	99.78	67.34	100.13	黃藍	22	4.13
2006	71.71	101.52	71.30	100.95	黃藍	22	3.91
2007	76.51	105.19	76.08	104.60	綠	25	3.91
2008	71.02	96.81	75.23	102.56	黃藍	19	4.14
2009	73.89	97.63	67.34	88.96	黃藍	19	5.85
2010	86.34	105.69	85.46	104.57	黃紅	37	5.21
2011	89.68	102.03	91.07	103.62	綠	24	4.39
2012	91.24	99.06	91.77	99.63	黃藍	17	4.24
2013	96.58	101.55	94.79	99.68	黃藍	20	4.18
2014	100.87	103.43	99.73	102.25	綠	25	3.96
2015	99.49	100.23	98.59	99.32	黃藍	17	3.78
2016	101.92	100.48	100.29	98.86	黃藍	21	3.92
2017	106.76	102.06	105.94	101.27	綠	24	3.76
2018	108.84	101.13	109.60	101.84	綠	23	3.71
2019	111.49	101.30	109.52	99.52	黃藍	21	3.73
2019 1	109.43	100.06	108.59	99.29	黃藍	20	3.64
2	110.16	100.51	108.35	98.87	黃藍	17	3.72
3	110.88	100.96	108.38	98.68	黃藍	20	3.68
4	111.45	101.26	108.62	98.70	黃藍	21	3.67
5	111.84	101.41	109.06	98.89	黃藍	18	3.67
6	112.16	101.49	109.62	99.20	黃藍	21	3.73
7	112.45	101.54	110.22	99.53	黃藍	22	3.82
8	112.78	101.62	110.78	99.82	黃藍	20	3.89
9	113.13	101.73	111.28	100.06	黃藍	19	3.80
10	113.44	101.79	111.77	100.29	黃藍	19	3.77
11	113.67	101.78	112.28	100.54	綠燈	24	3.73
12	113.76	101.66	112.78	100.78	綠燈	27	3.67
2020 1	113.82	101.49	113.25	100.99	綠燈	25	3.64
2	113.87	101.33	113.73	101.20	綠燈	24	3.70

說　　明：景氣對策信號判斷分數及燈號：紅燈(45-38)，黃紅燈(37-32)，綠燈(31-23)，黃藍燈(22-17)，藍燈(16-9)

Note　　：Light Signal & Total Scores: Booming(45-38) Transitional(37-32) stable(31-23) Transitional(22-17) sluggish(16-9)

資料來源：國家發展委員會，「109年2月份景氣概況」；主計總處。

Source　：National Development Council, "Taiwan Business Indicators in February 2020"; DGBAS.

表五：物 價 與 金 融 概 況 (1/2)

Table 5.1 Price Index and Financial Indicators

貨幣供給額與通貨膨脹率

Money Supply Growth Rate and Inflation Rate

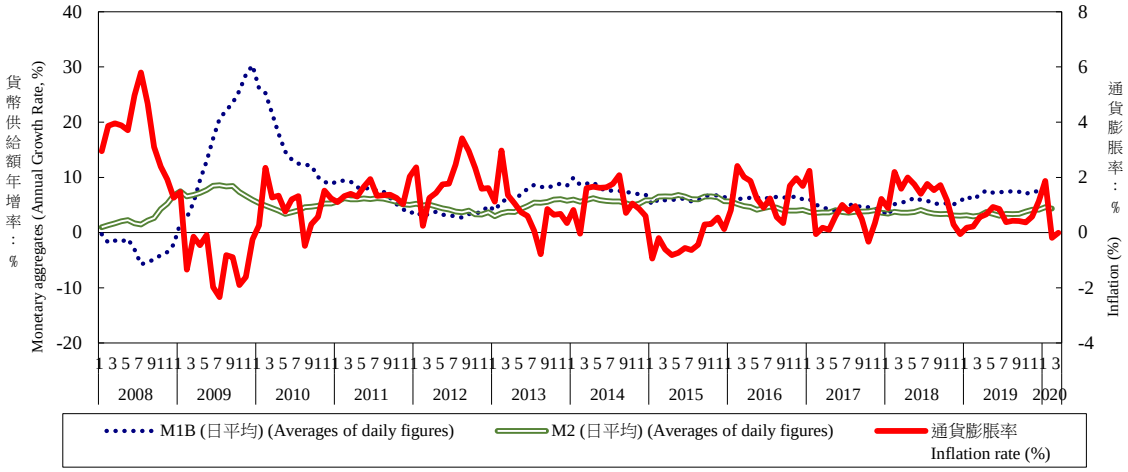

年與月 Year & Month	躉售物價 Wholesale Price Index (2016=100)		消費者物價 Consumer Price Index (2016=100)		貨幣供給額年增率 Monetary aggregates (Annual Growth Rate, %)		
	指數 Index	年增率 Growth Rate (%)	指數 Index	年增率 Growth Rate (%)	M1A (日平均) (Averages of daily figures) (%)	M1B (日平均) (Averages of daily figures) (%)	M2 (日平均) (Averages of daily figures) (%)
2000	91.17	1.81	85.47	1.26	7.36	10.58	7.04
2001	89.95	-1.34	85.46	-0.01	-4.69	-1.02	5.72
2002	89.99	0.04	85.29	-0.20	8.59	17.01	3.46
2003	92.22	2.48	85.05	-0.28	11.28	11.82	3.68
2004	98.71	7.04	86.42	1.61	21.10	18.98	7.27
2005	99.31	0.61	88.42	2.31	7.65	7.10	6.20
2006	104.91	5.64	88.95	0.60	5.72	5.30	6.18
2007	111.69	6.46	90.55	1.80	6.80	6.44	4.16
2008	117.44	5.15	93.74	3.52	0.97	-2.94	2.71
2009	107.19	-8.73	92.92	-0.87	13.37	16.54	7.45
2010	113.04	5.46	93.82	0.97	14.51	14.93	4.53
2011	117.92	4.32	95.15	1.42	8.08	7.16	5.83
2012	116.55	-1.16	96.99	1.93	3.55	3.45	4.17
2013	113.72	-2.43	97.76	0.79	9.15	7.27	4.78
2014	113.08	-0.56	98.93	1.20	9.25	7.96	5.66
2015	103.07	-8.85	98.63	-0.30	6.53	6.10	6.34
2016	100.00	-2.98	100.00	1.39	7.11	6.33	4.51
2017	100.90	0.90	100.62	0.62	3.29	4.65	3.75
2018	104.56	3.63	101.98	1.35	6.78	5.32	3.52
2019	102.19	-2.27	102.55	0.56	6.61	7.15	3.46
2019 1	102.28	0.26	101.39	0.18	7.60	6.55	3.14
2	102.59	0.63	102.38	0.22	4.39	5.97	2.92
3	103.07	1.19	101.74	0.56	6.60	6.87	3.10
4	103.53	0.68	102.50	0.66	7.25	7.65	3.71
5	104.15	-0.39	102.64	0.93	5.93	7.23	3.40
6	103.33	-2.01	102.98	0.85	6.28	7.35	3.05
7	102.54	-3.57	102.86	0.38	5.66	7.33	3.38
8	102.96	-3.66	102.84	0.43	7.45	7.53	3.35
9	102.19	-4.80	103.00	0.42	7.31	7.39	3.40
10	100.49	-6.37	103.02	0.37	6.32	6.99	3.79
11	99.72	-5.08	102.60	0.58	7.00	7.46	4.14
12	99.54	-3.49	102.66	1.14	7.47	7.44	4.12
2020 1	98.91	-3.29	103.29	1.87	6.64	7.61	4.60
2	98.04	-4.44	102.19	-0.19	6.99	7.00	4.35
3	95.53	-7.32	101.73	-0.01	--	--	--
1-當月	97.49	-5.02	102.40	0.56	6.82	7.31	4.48

資料來源：主計總處，「109年3月份物價變動概況」；中央銀行，「金融統計月報」。

Source ：Directorate General of Budget, Accounting and Statistics, Executive Yuan, R.O.C., "The Price Indices for March 2020"; Central Bank of Republic of China (Taiwan), "Financial Statistics Monthly, Republic of China (Taiwan)".

表五：物 價 與 金 融 概 況 (2/2)

Table 5.2 Price Index and Financial Indicators

利率、通貨膨脹率與匯率

Interest Rate, Inflation Rate and Exchange Rate

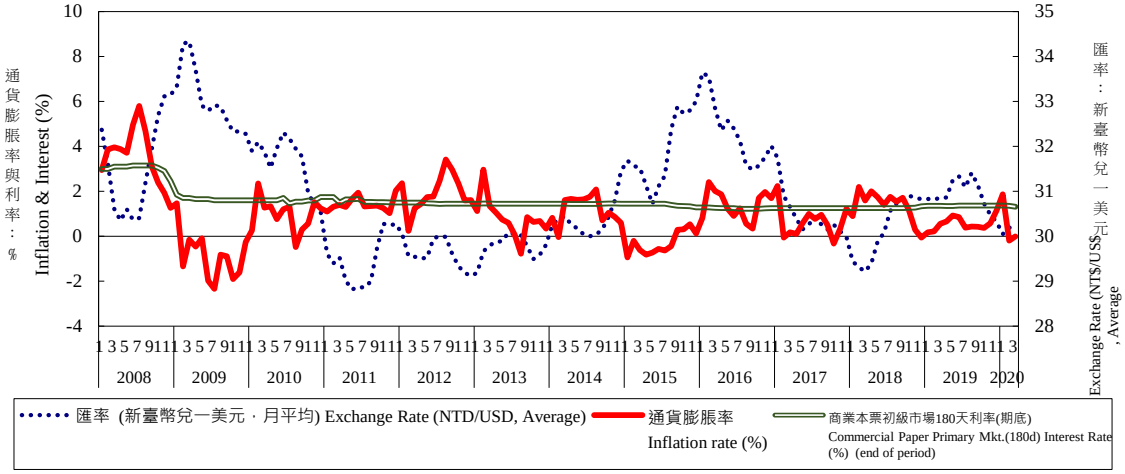

年與月 Year & Month	一個月期存款牌告利率(期底) 1-Month Deposits Rates (%) (end of period)	五大銀行存放款平均利率：基準放款利率(期底) Rates by five major banks: Base lending rates (%) (end of period)	商業本票初級市場180天利率(期底) Commercial Paper Primary Mkt.(180d) Interest Rate (%) (end of period)	股價指數(平均) TAIEX: TSEC weighted index (Average)		匯率(平均) Exchange Rate (Average)	
				指數 Index	年增率 Annual Growth Rate (%)	新臺幣兌一美元 NTD/USD	新臺幣兌一日圓 JPY/NTD
2000	4.34	7.711	5.62	7,847	5.66	31.23	0.2898
2001	2.13	7.377	4.17	4,907	-37.46	33.80	0.2781
2002	1.48	7.100	2.75	5,226	6.48	34.58	0.2757
2003	1.05	3.429	1.80	5,162	-1.22	34.42	0.2969
2004	1.15	3.516	1.61	6,034	16.89	33.42	0.3089
2005	1.50	3.845	2.00	6,092	0.97	32.17	0.2918
2006	1.71	4.115	2.19	6,842	12.31	32.53	0.2797
2007	2.09	4.313	2.74	8,510	24.37	32.84	0.2789
2008	0.91	4.205	3.03	7,024	-17.46	31.52	0.3049
2009	0.47	2.563	1.65	6,460	-8.04	33.05	0.3532
2010	0.67	2.676	1.60	7,950	23.07	31.64	0.3605
2011	0.88	2.882	1.59	8,156	2.59	29.46	0.3692
2012	0.88	2.883	1.47	7,481	-8.27	29.61	0.3711
2013	0.88	2.882	1.45	8,093	8.17	29.77	0.3050
2014	0.88	2.883	1.45	8,992	11.11	30.37	0.2866
2015	0.74	2.829	1.40	8,959	-0.36	31.90	0.2635
2016	0.60	2.631	1.25	8,763	-2.19	32.32	0.2971
2017	0.60	2.632	1.25	10,208	16.49	30.44	0.2714
2018	0.60	2.631	1.34	10,620	4.04	30.16	0.2731
2019	0.60	2.631	1.37		-100.00	30.93	0.2837
2019 1	0.60	2.632	1.35	9,765	-11.27	30.83	0.2830
2	0.60	2.632	1.35	10,210	-4.74	30.82	0.2793
3	0.60	2.632	1.35	10,445	-4.21	30.86	0.2775
4	0.60	2.631	1.35	10,892	0.89	30.86	0.2764
5	0.60	2.631	1.34	10,575	-2.25	31.25	0.2844
6	0.60	2.631	1.37	10,620	-3.34	31.34	0.2900
7	0.60	2.636	1.37	10,846	0.06	31.09	0.2872
8	0.60	2.636	1.37	10,469	-4.03	31.41	0.2956
9	0.60	2.636	1.37	10,816	-0.62	31.14	0.2897
10	0.60	2.631	1.37	11,140	10.43	30.73	0.2842
11	0.60	2.631	1.37	11,559	17.70	30.48	0.2802
12	0.60	2.631	1.37	11,854	21.62	30.32	0.2778
2020 1	0.60	2.631	1.37	11,962	22.50	30.05	0.2749
2	0.60	2.631	1.36	11,624	13.85	30.19	0.2745
3	--	--	1.32	10,138	-2.94	30.20	0.2810
1-當月	0.60	2.631	1.35	11,241	10.86	30.15	0.2768

資料來源：中央銀行，「金融統計月報」；臺灣集中保管結算所；臺灣證券交易所。

Source ：Central Bank of Republic of China (Taiwan), "Financial Statistics Monthly, Republic of China (Taiwan)".; Taiwan Depository & Clearing Corporation (TDCC); Taiwan Stock Exchange Corporation.

表六： 對 外 貿 易

Table 6. External Trade

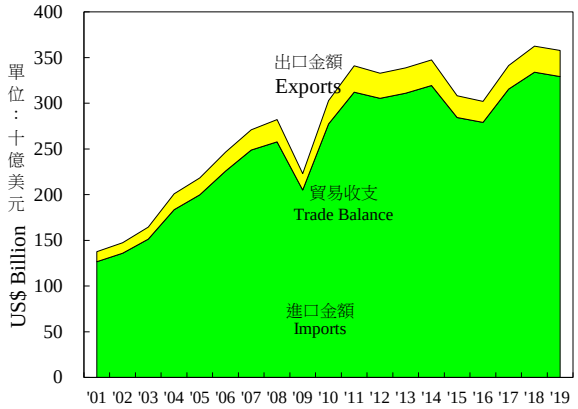

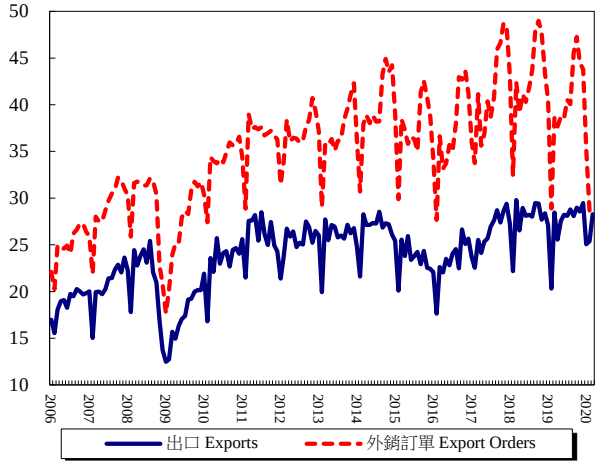

年與月 Year & Month	出口 Exports 金額 (百萬美元) Amount (US$ Million)	出口 Exports 年增率 Annual Growth Rate (%)	進口 Imports 金額 (百萬美元) Amount (US$ Million)	進口 Imports 年增率 Annual Growth Rate (%)	貿易收支 (百萬美元) Trade Balance (US$ Million)	外銷訂單 Export Orders 金額 (百萬美元) Amount (Mil. US$)	外銷訂單 Export Orders 年增率 (%) Annual Growth Rate (%)
2001	126,609	-16.68	109,586	-22.13	17,023	135,715	-11.55
2002	135,770	7.24	115,113	5.04	20,657	150,949	11.23
2003	151,334	11.46	130,244	13.14	21,090	170,024	12.64
2004	183,631	21.34	171,547	31.71	12,084	215,081	26.50
2005	199,753	8.78	185,430	8.09	14,322	256,400	19.21
2006	225,904	13.09	206,442	11.33	19,462	299,312	16.74
2007	248,670	10.08	222,982	8.01	25,688	345,809	15.53
2008	257,755	3.65	244,197	9.51	13,558	351,728	1.71
2009	205,202	-20.39	177,133	-27.46	28,069	322,432	-8.33
2010	277,352	35.16	255,746	44.38	21,606	406,714	26.14
2011	312,182	12.56	287,316	12.34	24,867	436,121	7.23
2012	305,315	-2.20	276,466	-3.78	28,848	441,004	1.12
2013	310,866	1.82	277,384	0.33	33,481	442,929	0.44
2014	319,413	2.75	281,096	1.34	38,318	472,814	6.75
2015	284,434	-10.95	236,381	-15.91	48,054	451,814	-4.44
2016	279,175	-1.85	229,200	-3.04	49,975	444,536	-1.61
2017	315,487	13.01	257,200	12.22	58,287	492,805	10.86
2018	334,007	5.87	284,792	10.73	49,216	511,823	3.86
2019	329,320	-1.40	285,839	0.37	43,481	484,559	-5.33
2019 1	27,116	-0.53	26,222	6.76	894	40,489	-5.98
2	20,318	-8.35	15,262	-20.45	5,056	28,902	-10.94
3	28,450	-4.51	25,359	6.35	3,091	38,585	-8.96
4	25,560	-3.73	22,858	1.90	2,702	37,665	-3.70
5	27,549	-4.82	23,080	-5.82	4,469	38,719	-5.82
6	28,211	0.36	24,389	6.59	3,822	38,497	-4.51
7	28,097	-0.43	24,489	-5.59	3,608	40,530	-3.04
8	28,781	2.71	22,768	-3.34	6,012	40,047	-8.31
9	28,088	-4.68	24,959	-0.62	3,129	45,526	-4.87
10	28,975	-1.53	25,047	-4.03	3,928	47,279	-3.48
11	28,567	3.20	24,285	5.69	4,283	44,534	-6.61
12	29,485	3.94	26,977	13.84	2,508	43,784	0.93
2020 1	25,048	-7.63	21,611	-17.59	3,437	35,305	-12.80
2	25,381	24.92	22,078	44.66	3,303	28,679	-0.77
3	28,266	-0.65	25,483	0.49	2,782	--	--
1-當月	78,695	3.70	69,172	3.45	9,523	63,985	-7.79

資料來源：財政部統計處，「109年3月海關進出口貿易統計速報」；經濟部統計處，「109年2月外銷訂單統計」。

Source : Department of Statistics, Ministry of Finance, "Summary of Exports and Imports for March 2020".

Department of Statistics, MOEA, "Export Order in February 2020".

表七：臺灣對美國之進出口狀況
Table 7. External Trade by Major Country: U.S.A.

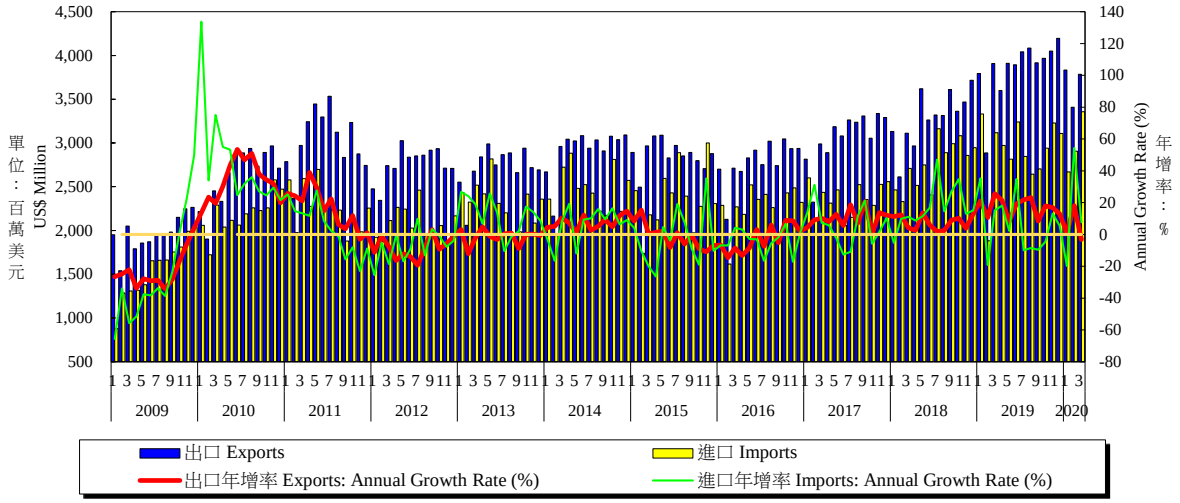

年與月 Year & Month	出口 Exports 金額(百萬美元) Amount (US$ Million)	出口 Exports 年增率 Annual Growth Rate (%)	出口 Exports 占比 Share (%)	進口 Imports 金額(百萬美元) Amount (US$ Million)	進口 Imports 年增率 Annual Growth Rate (%)	進口 Imports 占比 Share (%)	貿易收支(百萬美元) Trade Balance (US$ Million)	總貿易額 Total Trade 金額(百萬美元) Amount (US$ Million)	總貿易額 Total Trade 年增率 Annual Growth Rate (%)
2001	28,128	-20.96	22.22	19,089	-24.46	17.42	9,040	47,217	--
2002	27,374	-2.68	20.16	19,021	-0.36	16.52	8,353	46,395	-1.74
2003	26,571	-2.93	17.56	17,790	-6.47	13.66	8,781	44,361	-4.38
2004	28,809	8.42	15.69	22,612	27.10	13.18	6,197	51,421	15.91
2005	29,163	1.23	14.60	21,879	-3.24	11.80	7,284	51,042	-0.74
2006	32,475	11.36	14.38	23,839	8.96	11.55	8,635	56,314	10.33
2007	32,130	-1.06	12.92	27,508	15.39	12.34	4,622	59,638	5.90
2008	30,884	-3.88	11.98	27,333	-0.63	11.19	3,550	58,217	-2.38
2009	23,620	-23.52	11.51	18,736	-31.46	10.58	4,884	42,356	-27.25
2010	31,566	33.64	11.38	26,274	40.24	10.27	5,292	57,840	36.56
2011	36,451	15.47	11.68	27,025	2.86	9.41	9,425	63,476	9.74
2012	33,120	-9.14	10.85	24,844	-8.07	8.99	8,276	57,964	-8.68
2013	32,630	-1.48	10.50	27,785	11.84	10.02	4,846	60,415	4.23
2014	35,033	7.36	10.97	29,338	5.59	10.44	5,696	64,371	6.55
2015	34,448	-1.67	12.11	28,362	-3.32	12.00	6,086	62,811	-2.42
2016	33,396	-3.05	11.96	27,087	-4.50	11.82	6,309	60,483	-3.71
2017	36,773	10.11	11.66	28,396	4.83	11.04	8,377	65,168	7.75
2018	39,490	7.39	11.82	33,105	16.58	11.62	6,385	72,595	11.40
2019	46,268	17.16	14.05	34,814	5.16	12.18	11,454	81,083	11.69
2019 1	3,793	21.16	13.99	3,332	35.19	12.71	460	7,125	27.34
2	2,887	10.55	14.21	1,882	-19.24	12.33	1,004	4,769	-3.50
3	3,907	25.59	13.73	3,117	15.09	12.29	790	7,024	20.70
4	3,600	21.37	14.08	2,973	18.16	13.01	626	6,573	19.90
5	3,910	8.03	14.19	2,814	2.31	12.19	1,096	6,723	5.56
6	3,892	19.32	13.80	3,241	34.69	13.29	651	7,133	25.84
7	4,042	21.78	14.39	2,846	-9.97	11.62	1,196	6,889	6.29
8	4,083	23.18	14.19	2,642	-8.52	11.61	1,441	6,726	8.42
9	3,916	8.48	13.94	2,704	-9.61	10.83	1,212	6,620	0.28
10	3,966	17.93	13.69	2,941	-4.62	11.74	1,025	6,907	7.14
11	4,051	16.85	14.18	3,230	13.08	13.30	821	7,281	15.14
12	4,196	12.89	14.23	3,108	5.46	11.52	1,088	7,305	9.61
2020 1	3,833	1.06	15.30	2,669	-19.90	12.35	1,163	6,502	-8.74
2	3,409	18.07	13.43	2,906	54.37	13.16	503	6,314	32.40
3	3,784	-3.14	13.39	3,357	7.70	13.17	428	7,141	1.67
1-當月	11,026	4.15	14.01	8,932	7.20	12.91	2,094	19,958	5.49

資料來源：財政部統計處，「109年3月海關進出口貿易統計速報」。

Source : Department of Statistics, Ministry of Finance, "Summary of Exports and Imports for March 2020".

表八：臺灣對日本之進出口狀況

Table 8. External Trade by Major Country: Japan

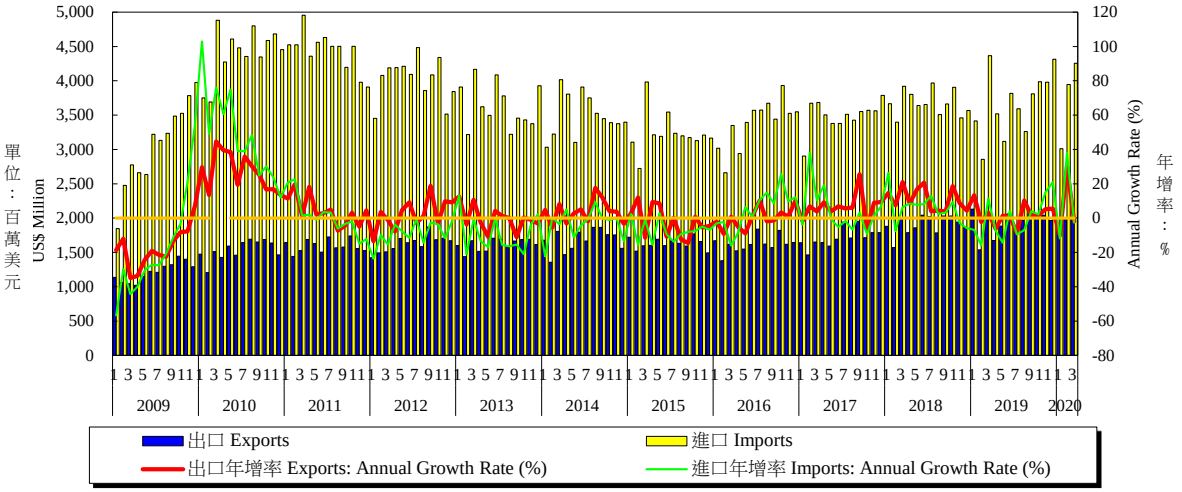

年與月 Year & Month	出口 Exports 金額(百萬美元) Amount (US$ Million)	出口 Exports 年增率 Annual Growth Rate (%)	出口 Exports 占比 Share (%)	進口 Imports 金額(百萬美元) Amount (US$ Million)	進口 Imports 年增率 Annual Growth Rate (%)	進口 Imports 占比 Share (%)	貿易收支(百萬美元) Trade Balance (US$ Million)	總貿易額 Total Trade 金額(百萬美元) Amount (US$ Million)	總貿易額 Total Trade 年增率 Annual Growth Rate (%)
2001	13,031	-22.83	10.29	26,105	-32.41	23.82	-13,074	39,136	--
2002	12,393	-4.90	9.13	27,610	5.76	23.99	-15,216	40,003	2.21
2003	12,477	0.67	8.24	33,102	19.89	25.42	-20,625	45,579	13.94
2004	13,951	11.81	7.60	44,324	33.90	25.84	-30,373	58,275	27.85
2005	15,246	9.28	7.63	46,685	5.33	25.18	-31,439	61,931	6.27
2006	16,509	8.28	7.31	46,849	0.35	22.69	-30,340	63,357	2.30
2007	16,144	-2.21	6.49	46,710	-0.30	20.95	-30,567	62,854	-0.79
2008	17,819	10.37	6.91	47,088	0.81	19.28	-29,269	64,906	3.26
2009	14,607	-18.03	7.12	36,751	-21.95	20.75	-22,145	51,358	-20.87
2010	18,445	26.28	6.65	52,910	43.97	20.69	-34,465	71,355	38.94
2011	19,120	3.66	6.12	53,149	0.45	18.50	-34,029	72,269	1.28
2012	19,518	2.08	6.39	48,342	-9.04	17.49	-28,824	67,860	-6.10
2013	19,391	-0.65	6.24	43,690	-9.62	15.75	-24,299	63,081	-7.04
2014	20,129	3.81	6.30	41,979	-3.92	14.93	-21,850	62,108	-1.54
2015	19,557	-2.84	6.88	38,865	-7.42	16.44	-19,309	58,422	-5.93
2016	19,471	-0.44	6.97	40,620	4.52	17.72	-21,150	60,091	2.86
2017	20,574	5.67	6.52	41,939	3.25	16.31	-21,365	62,513	4.03
2018	22,801	10.83	6.83	44,151	5.28	15.50	-21,350	66,952	7.10
2019	23,286	2.13	7.07	44,035	-0.26	15.41	-20,749	67,321	0.55
2019 1	2,129	13.31	7.85	3,415	-6.87	13.02	-1,286	5,545	-0.03
2	1,536	-2.24	7.56	2,857	-15.87	18.72	-1,321	4,393	-11.56
3	2,059	3.11	7.24	4,366	11.36	17.22	-2,308	6,425	8.57
4	1,675	-6.29	6.55	3,520	-7.43	15.40	-1,845	5,194	-7.07
5	1,883	1.40	6.84	3,116	-14.42	13.50	-1,232	4,999	-9.08
6	2,061	1.01	7.31	3,816	4.39	15.65	-1,755	5,877	3.18
7	1,846	-8.63	6.57	3,591	-9.52	14.67	-1,746	5,437	-9.22
8	1,968	10.29	6.84	3,262	-7.01	14.33	-1,294	5,230	-1.18
9	2,060	1.50	7.33	3,810	4.07	15.27	-1,750	5,870	3.16
10	2,058	1.35	7.10	3,988	2.15	15.92	-1,930	6,046	1.87
11	2,042	5.19	7.15	3,979	15.05	16.38	-1,936	6,021	11.51
12	1,965	5.46	6.67	4,314	20.92	15.99	-2,348	6,279	15.61
2020 1	1,914	-10.12	7.64	3,009	-11.90	13.92	-1,095	4,923	-11.22
2	1,996	29.97	7.87	3,945	38.06	17.87	-1,948	5,941	35.23
3	2,016	-2.07	7.13	4,256	-2.54	16.70	-2,240	6,272	-2.39
1-當月	5,926	3.53	7.53	11,209	5.36	16.20	-5,283	17,135	4.72

資料來源：財政部統計處，「109年3月海關進出口貿易統計速報」。

Source : Department of Statistics, Ministry of Finance, "Summary of Exports and Imports for March 2020".

表九：臺灣對東協之進出口狀況

Table 9. External Trade by Major Area: ASEAN

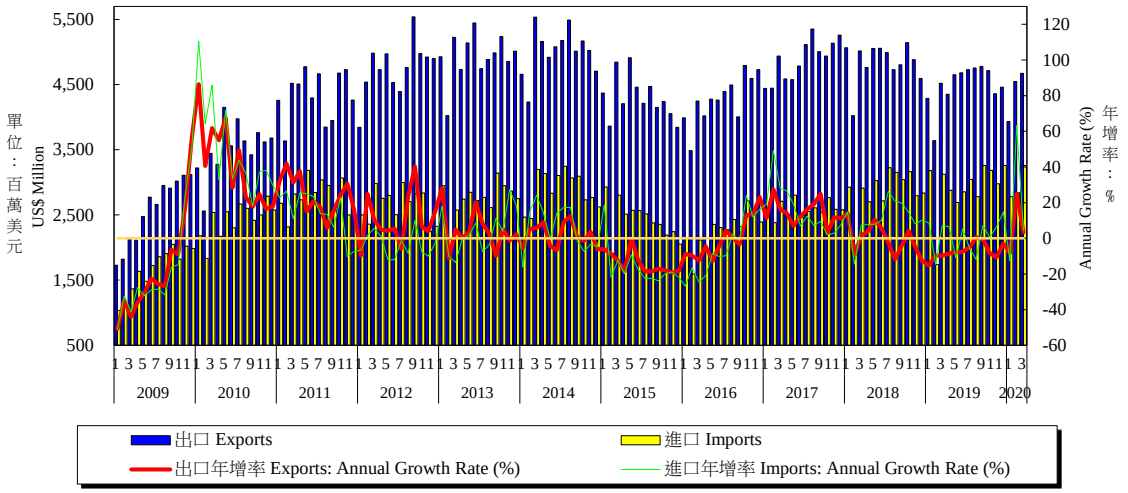

年與月 Year & Month	出口 Exports 金額(百萬美元) Amount (US$ Million)	出口 Exports 年增率 Annual Growth Rate (%)	出口 Exports 占比 Share (%)	進口 Imports 金額(百萬美元) Amount (US$ Million)	進口 Imports 年增率 Annual Growth Rate (%)	進口 Imports 占比 Share (%)	貿易收支(百萬美元) Trade Balance (US$ Million)	總貿易額 Total Trade 金額(百萬美元) Amount (US$ Million)	總貿易額 Total Trade 年增率 Annual Growth Rate (%)
2001	15,415	-18.65	12.18	16,086	-20.80	14.68	-672	31,501	--
2002	16,531	7.24	12.18	16,706	3.85	14.51	-175	33,238	5.51
2003	18,248	10.39	12.06	17,614	5.43	13.52	634	35,862	7.90
2004	24,238	32.82	13.20	20,487	16.31	11.94	3,750	44,725	24.71
2005	27,584	13.81	13.81	21,305	3.99	11.49	6,279	48,889	9.31
2006	31,494	14.18	13.94	23,599	10.77	11.43	7,896	55,093	12.69
2007	36,619	16.27	14.73	23,953	1.50	10.74	12,666	60,572	9.95
2008	39,237	7.15	15.22	25,899	8.12	10.61	13,337	65,136	7.53
2009	30,810	-21.48	15.01	20,004	-22.76	11.29	10,806	50,814	-21.99
2010	42,291	37.26	15.25	29,141	45.68	11.39	13,150	71,433	40.58
2011	52,061	23.10	16.68	33,106	13.60	11.52	18,955	85,167	19.23
2012	57,039	9.56	18.68	31,854	-3.78	11.52	25,185	88,893	4.38
2013	59,220	3.82	19.05	33,059	3.78	11.92	26,160	92,279	3.81
2014	60,092	1.47	18.81	34,705	4.98	12.35	25,387	94,798	2.73
2015	51,591	-14.15	18.14	29,031	-16.35	12.28	22,559	80,622	-14.95
2016	51,248	-0.66	18.36	27,179	-6.38	11.86	24,069	78,427	-2.72
2017	58,518	14.19	18.55	31,000	14.06	12.05	27,518	89,518	14.14
2018	58,126	-0.67	17.40	34,549	11.45	12.13	23,577	92,674	3.53
2019	53,920	-7.24	16.37	35,028	1.39	12.25	18,892	88,948	-4.02
2019 1	4,290	-15.29	15.82	3,179	8.59	12.12	1,111	7,469	-6.54
2	3,640	-9.59	17.91	1,741	-14.54	11.41	1,898	5,381	-11.25
3	4,522	-9.84	15.89	3,123	7.27	12.31	1,399	7,644	-3.56
4	4,354	-8.59	17.03	2,879	6.46	12.60	1,474	7,233	-3.14
5	4,651	-7.95	16.88	2,692	-11.05	11.66	1,959	7,343	-9.11
6	4,681	-7.44	16.59	2,858	5.17	11.72	1,824	7,539	-3.04
7	4,731	-5.22	16.84	3,047	-5.55	12.44	1,684	7,778	-5.35
8	4,756	0.59	16.53	2,783	-11.78	12.22	1,974	7,539	-4.36
9	4,779	-0.49	17.02	3,258	7.11	13.05	1,522	8,037	2.45
10	4,716	-8.35	16.28	3,186	0.61	12.72	1,530	7,902	-4.93
11	4,358	-10.77	15.26	2,978	6.50	12.26	1,380	7,336	-4.48
12	4,460	-2.95	15.12	3,260	14.83	12.08	1,200	7,719	3.84
2020 1	3,936	-8.27	15.71	2,780	-12.57	12.86	1,156	6,715	-10.10
2	4,545	24.88	17.91	2,840	63.11	12.86	1,705	7,385	37.25
3	4,673	3.35	16.53	3,258	4.33	12.79	1,415	7,931	3.75
1-當月	13,154	5.64	16.71	8,878	10.38	12.83	4,276	22,032	7.50

資料來源：財政部統計處，「109年3月海關進出口貿易統計速報」。

說 明　：東協包括新加坡、馬來西亞、菲律賓、泰國、印尼、越南、汶萊、寮國、緬甸及柬埔寨。

Source　: Department of Statistics, Ministry of Finance, "Summary of Exports and Imports for March 2020".

Note　: 「ASEAN」refers to Singapore, Malaysia, Philippines, Thailand, Indonesia, Vietnam, Brunei, Laos, Myanmar and Cambodia.

表十：臺灣對歐洲之進出口狀況

Table 10. External Trade by Major Area: Europe

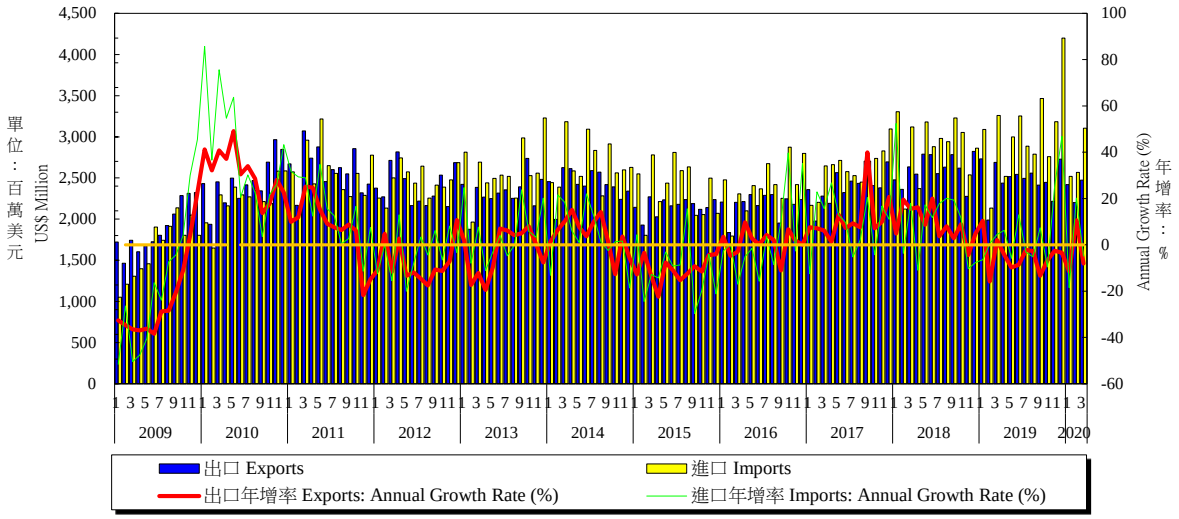

年與月 Year & Month	出口 Exports 金額 (百萬美元) Amount (US$ Million)	出口 Exports 年增率 Annual Growth Rate (%)	出口 Exports 占比 Share (%)	進口 Imports 金額 (百萬美元) Amount (US$ Million)	進口 Imports 年增率 Annual Growth Rate (%)	進口 Imports 占比 Share (%)	貿易收支 (百萬美元) Trade Balance (US$ Million)	總貿易額 Total Trade 金額 (百萬美元) Amount (US$ Million)	總貿易額 Total Trade 年增率 Annual Growth Rate (%)
2001	19,989	-16.38	15.79	15,168	-20.54	13.84	4,821	35,157	--
2002	18,808	-5.91	13.85	14,851	-2.09	12.90	3,957	33,659	-4.26
2003	20,765	10.41	13.72	16,459	10.83	12.64	4,306	37,224	10.59
2004	23,820	14.71	12.97	21,520	30.75	12.54	2,300	45,340	21.80
2005	23,642	-0.75	11.84	22,142	2.89	11.94	1,499	45,784	0.98
2006	26,151	10.61	11.58	21,918	-1.01	10.62	4,233	48,069	4.99
2007	28,721	9.83	11.60	23,996	9.48	10.80	4,725	52,716	9.67
2008	30,014	4.50	11.60	24,982	4.11	10.20	5,032	54,996	4.32
2009	22,642	-24.56	11.00	19,776	-20.84	11.10	2,866	42,418	-22.87
2010	29,501	30.29	10.64	26,934	36.20	10.53	2,567	56,435	33.04
2011	31,364	6.32	10.05	30,775	14.26	10.71	590	62,139	10.11
2012	28,872	-7.95	9.46	29,507	-4.12	10.67	-635	58,379	-6.05
2013	27,906	-3.34	8.98	31,012	5.10	11.18	-3,106	58,918	0.92
2014	29,071	4.17	9.10	32,036	3.30	11.40	-2,965	61,106	3.71
2015	25,869	-11.01	9.10	28,491	-11.06	12.05	-2,622	54,361	-11.04
2016	26,124	0.98	9.36	28,892	1.41	12.61	-2,769	55,016	1.21
2017	28,778	10.16	9.12	31,315	8.39	12.18	-2,537	60,093	9.23
2018	31,278	8.69	9.36	34,580	10.43	12.14	-3,303	65,858	9.59
2019	29,775	-4.81	9.04	36,539	5.67	12.78	-6,765	66,314	0.69
2019 1	2,733	10.36	10.08	3,091	-6.45	11.79	-358	5,824	0.75
2	1,990	-15.78	9.79	2,135	0.63	13.99	-145	4,124	-8.02
3	2,690	2.10	9.46	3,259	4.45	12.85	-569	5,949	3.38
4	2,438	-4.26	9.54	2,521	6.33	11.03	-82	4,959	0.85
5	2,515	-9.81	9.13	2,997	-5.78	12.99	-482	5,512	-7.66
6	2,544	-8.62	9.02	3,254	12.95	13.34	-709	5,798	2.35
7	2,496	-2.18	8.89	2,886	-3.17	11.79	-390	5,382	-2.72
8	2,559	-2.70	8.89	2,789	-5.16	12.25	-230	5,349	-4.00
9	2,414	-13.29	8.59	3,467	7.35	13.89	-1,053	5,881	-2.21
10	2,446	-6.60	8.44	2,760	-9.61	11.02	-315	5,206	-8.22
11	2,217	-2.56	7.76	3,184	25.55	13.11	-967	5,401	12.26
12	2,728	-3.41	9.25	4,200	46.79	15.57	-1,472	6,928	21.85
2020 1	2,419	-11.49	9.66	2,518	-18.53	11.65	-100	4,937	-15.23
2	2,201	10.62	8.67	2,567	20.24	11.63	-366	4,768	15.60
3	2,473	-8.09	8.75	3,104	-4.77	12.18	-631	5,576	-6.27
1-當月	7,092	-4.32	9.01	8,189	-3.49	11.84	-1,097	15,281	-3.88

資料來源：財政部統計處，「109年3月海關進出口貿易統計速報」。

Source : Department of Statistics, Ministry of Finance, "Summary of Exports and Imports for March 2020".

表十一：兩 岸 經 貿

Table 11. External Trade by Major Country: China & Hong Kong

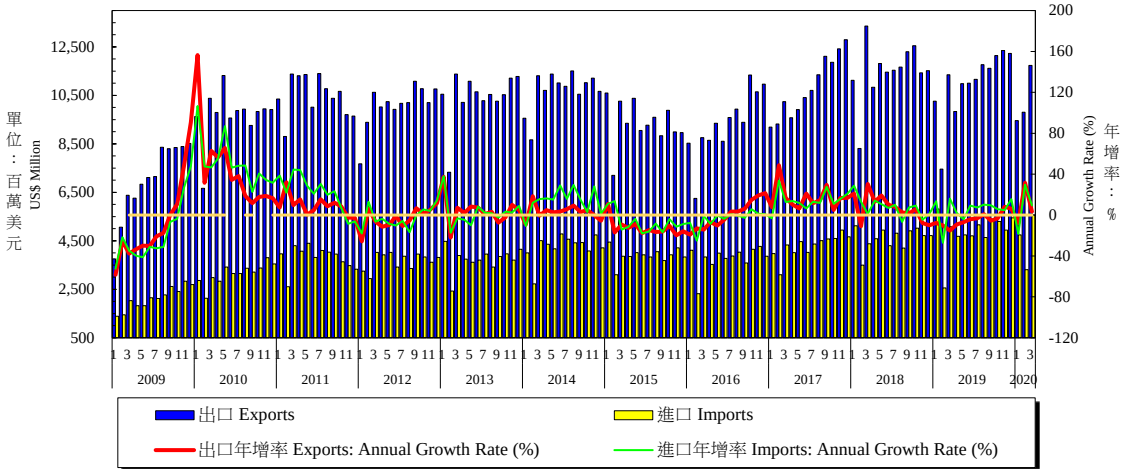

年與月 Year & Month	出口 Exports 金額(百萬美元) Amount (US$ Million)	出口 Exports 年增率 Annual Growth Rate (%)	出口 Exports 占比 Share (%)	進口 Imports 金額(百萬美元) Amount (US$ Million)	進口 Imports 年增率 Annual Growth Rate (%)	進口 Imports 占比 Share (%)	貿易收支(百萬美元) Trade Balance (US$ Million)	人民幣兌美元匯率 Exchange Rate (RMB/USD)	中國大陸消費者物價指數年增率 China's Consumer Price Index: Annual Growth Rate (%)
2001	33,810	--	26.70	7,833	--	7.15	25,977	8.28	0.72
2002	43,739	29.37	32.22	9,795	25.04	8.51	33,945	8.28	-0.77
2003	54,192	23.90	35.81	12,836	31.05	9.86	41,356	8.28	1.16
2004	69,791	28.78	38.01	19,001	48.03	11.08	50,790	8.28	3.90
2005	78,276	12.16	39.19	22,063	16.11	11.90	56,214	8.19	1.81
2006	90,046	15.04	39.86	26,604	20.58	12.89	63,442	7.97	1.47
2007	101,203	12.39	40.70	29,857	12.23	13.39	71,346	7.61	4.78
2008	100,503	-0.69	38.99	32,922	10.27	13.48	67,581	6.95	5.85
2009	84,475	-15.95	41.17	25,602	-22.23	14.45	58,873	6.83	-0.69
2010	116,120	37.46	41.87	37,822	47.73	14.79	78,299	6.77	3.33
2011	125,805	8.34	40.30	45,681	20.78	15.90	80,124	6.46	5.41
2012	121,083	-3.75	39.66	44,016	-3.64	15.92	77,067	6.31	2.65
2013	125,305	3.49	40.31	44,931	2.08	16.20	80,375	6.20	2.62
2014	128,481	2.53	40.22	50,988	13.48	18.14	77,493	6.14	1.99
2015	112,386	-12.53	39.51	46,732	-8.35	19.77	65,654	6.23	1.44
2016	111,986	-0.36	40.11	45,321	-3.02	19.77	66,665	6.64	2.00
2017	129,911	16.01	41.18	51,549	13.74	20.04	78,362	6.76	1.55
2018	137,899	6.15	41.29	55,199	7.08	19.38	82,700	6.62	2.12
2019	132,228	-4.11	40.15	58,443	5.88	20.45	73,785	6.91	2.90
2019 1	10,262	-7.75	37.84	5,813	13.53	22.17	4,449	6.79	1.70
2	7,456	-10.30	36.70	2,554	-27.01	16.74	4,901	6.74	1.50
3	11,348	-15.08	39.89	5,080	16.12	20.03	6,267	6.71	2.30
4	9,831	-9.23	38.46	4,688	2.32	20.51	5,143	6.72	2.50
5	10,984	-7.05	39.87	4,741	-4.09	20.54	6,243	6.87	2.70
6	11,001	-4.03	39.00	4,704	9.37	19.29	6,297	6.90	2.70
7	11,161	-3.23	39.72	5,162	7.32	21.08	5,999	6.88	2.80
8	11,767	0.89	40.89	4,631	10.25	20.34	7,136	7.06	2.80
9	11,613	-5.56	41.35	5,378	9.45	21.55	6,235	7.12	3.00
10	12,144	-3.18	41.91	5,304	5.65	21.17	6,841	7.08	3.80
11	12,354	8.05	43.24	4,941	4.81	20.35	7,413	7.02	4.50
12	12,226	6.14	41.47	5,449	15.49	20.20	6,777	7.02	4.50
2020 1	9,458	-7.83	37.76	4,742	-18.41	21.94	4,716	6.92	5.40
2	9,804	31.49	38.63	3,313	29.69	15.01	6,491	7.00	5.20
3	11,738	3.44	41.53	5,562	9.49	21.83	6,176	7.02	4.30
1-當月	31,000	6.66	39.39	13,618	1.27	19.69	17,383	6.98	4.97

資料來源：財政部統計處，「109年3月海關進出口貿易統計速報」；中央銀行，「金融統計月報」；中國大陸國家統計局。

Source : Department of Statistics, Ministry of Finance, "Summary of Exports and Imports for March 2020".

Central Bank of Republic of China (Taiwan), "Financial Statistics Monthly, Republic of China (Taiwan)".

Central Bank of Republic of China (Taiwan); National Bureau of Statistics of China.